12
Studien im brillanten Style
zur höheren Ausbildung

(für Piano componirt von H. Berens)

für die Harfe

bearbeitet und mit Fingersatz versehen
von

HEINRICH VIZTHUM.

12
Etudes de Perfectionnement
dans le style brillant

(pour Piano de H. Berens)

transcrites et doigtées

pour la Harpe
par

H. VIZTHUM.

12
Studies in the brilliant style
for attaining the higher perfection

(for the piano by H. Berens)

transcribed and fingered

for the Harp
by

H. VIZTHUM.

1884.

Preis M. 2.80.

Eigenthum der Verleger.

Tous droits de reproduction, d'exécution, d'arrangements et de representation réservés.
All rights of reproduction, arrangements, representation and public performance reserved.
Alle Vervielfältigungs, Arrangements und Aufführungsrechte vorbehalten.

Leipzig, Aug. Cranz.
Brüssel, A. Cranz. London, Cranz & Cº

12 Etudes de Perfectionnement dans le style brillant, (pour Piano de H. Berens) transcrites et doigtées pour la Harpe par

H. Vizthum.

12 Studien im brillanten Style zur höheren Ausbildung, (für Piano componirt von H. Berens) für die Harfe bearbeitet und mit Fingersatz versehen von

Heinrich Vizthum.

12 Studies in the brilliant style for attaining the higher perfection, (for the piano by H. Berens) transcribed and fingered for the Harp by

H. Vizthum.

Allegro.

Nº 1.

f marcato

p

g
sol

ges
sol bémol

g
sol

ges
sol

sol
g

ges
sol

f

8

8

8

Allegretto.

Nº 2.

p

ut

f

ces
ut bémol

d
ré

ces
ut bémol

g
sol

d
re

ut
c

la
a

ut♭
ces

ges
sol♭

des
ré♭

as
la♭

cresc.

f

Allegro.

Nº 3.

f

ff

m.d. *m.s.*

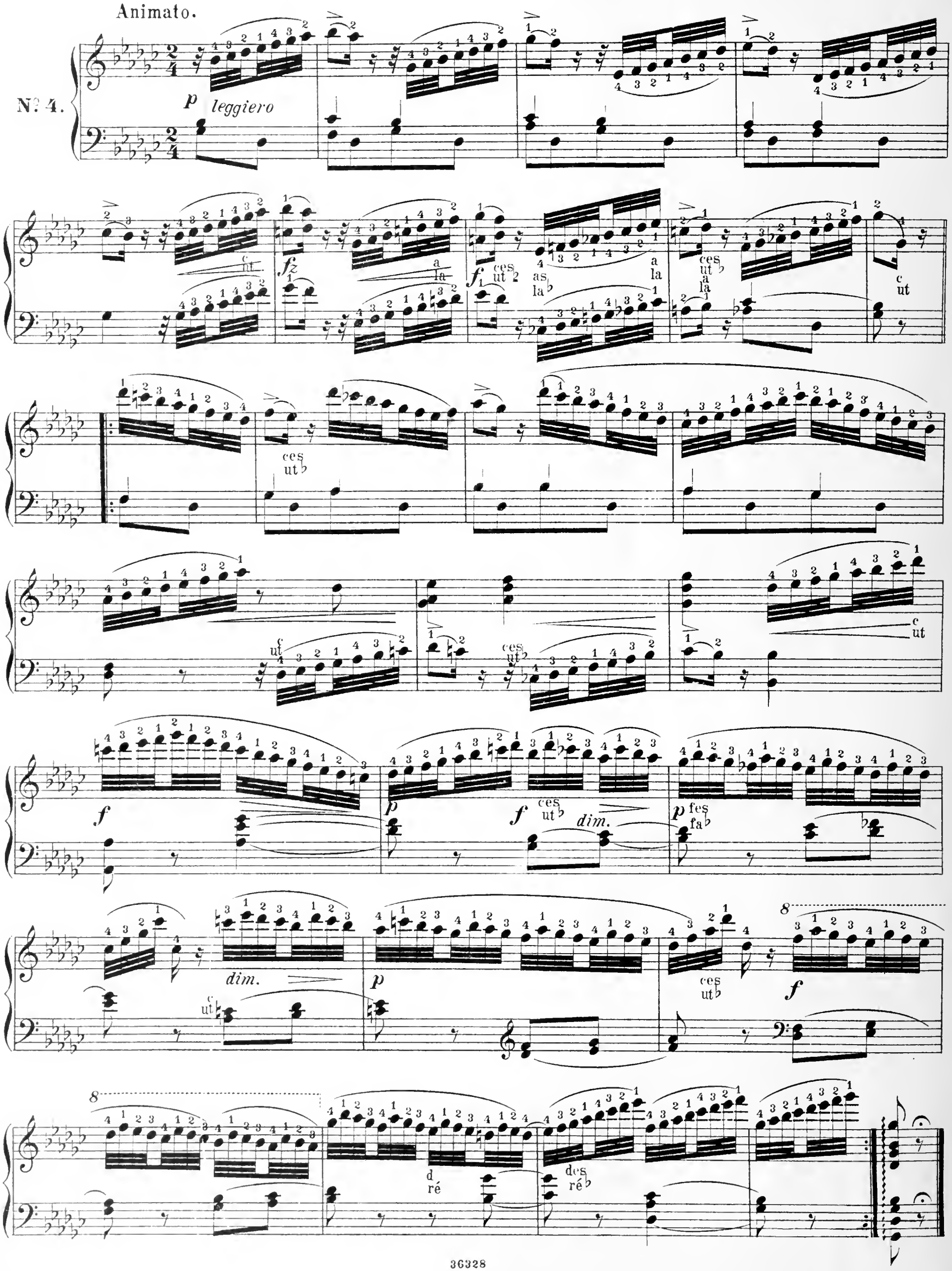
Animato.
Nº 4.
p leggiero
fz
f
ces ut♭
as la♭
a la
c ut
f
p
dim.
p fes fa♭
d ré
des ré♭

Allegro.

N°. 5.

ff

g
sol

fes
fa♭

f
fa

8

ges
sol♭

f

ces
ut♭

ff

d
ré

f
ut

des
ré♭

a
la

as

fes
fa♭

la♭

a
la

ut♭
ces

as
la♭

a
la

as
la♭

g
sol

a
la

ges
sol♭

as
la♭

sempre legato

8

8

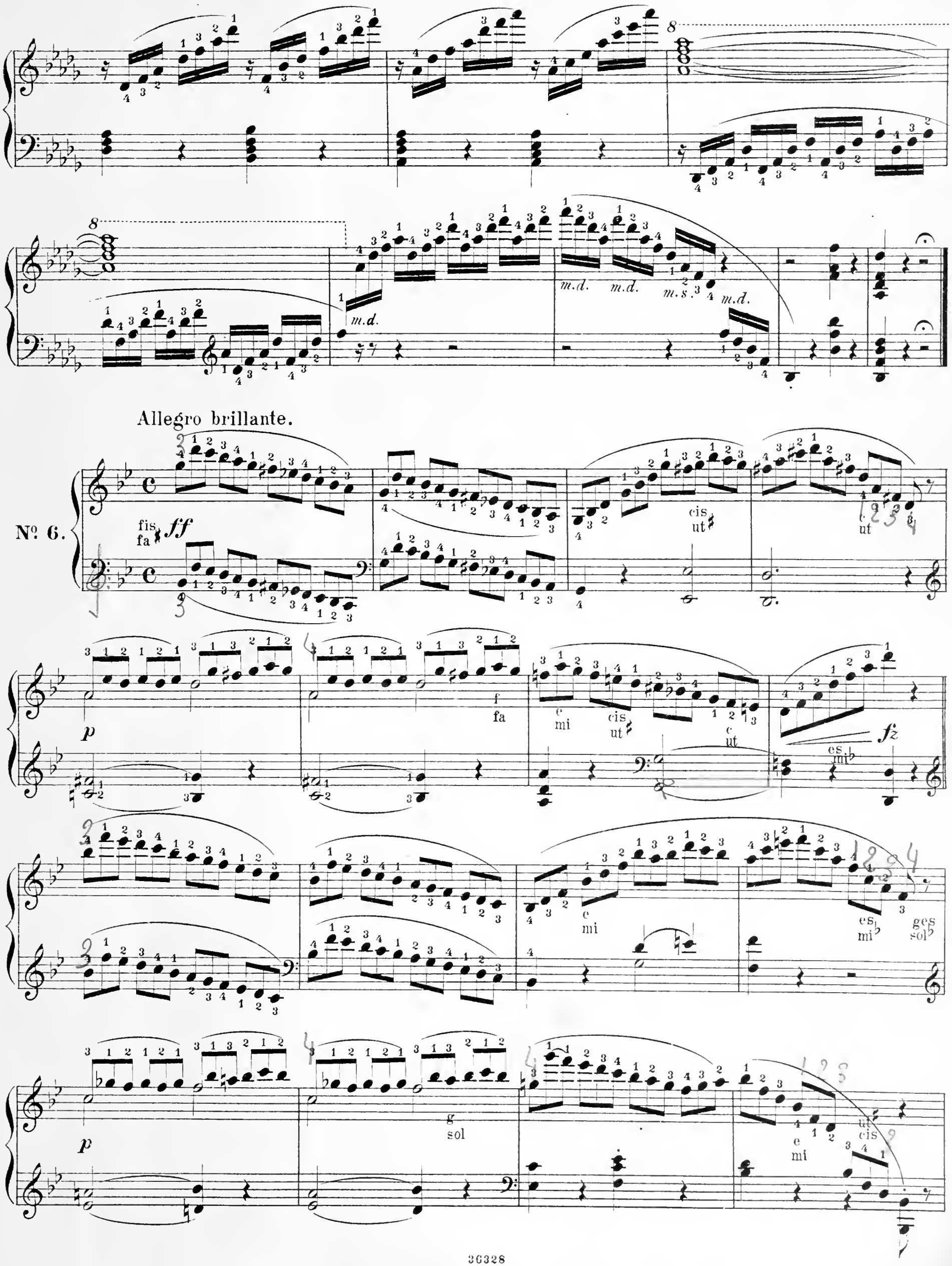
Allegro brillante.
Nº 6.
fis
fa
ff
cis
ut
p
f
fa
e
mi
cis
ut
c
ut
es
mi
fz
e
mi
es
mi
ges
sol
p
g
sol
e
mi
ut
cis

ff fis fa h si mineur c ut b si es mi♭

f fa as la♭ a

h si mineur fis b si cis ut *fz* c ut *rit.*

a tempo

ff cis ut c ut

p h si f fa as la♭ a la si fis fa *ff* f fa *fz*

h si mineur b si *fz*

h si mineur b si *fz* *m.d.* *m.s.*

m.s. *m.d.* *m.s.* *m.d.* *m.s.* *m.d.* *m.s.* *m.d.* *fz* *fz*

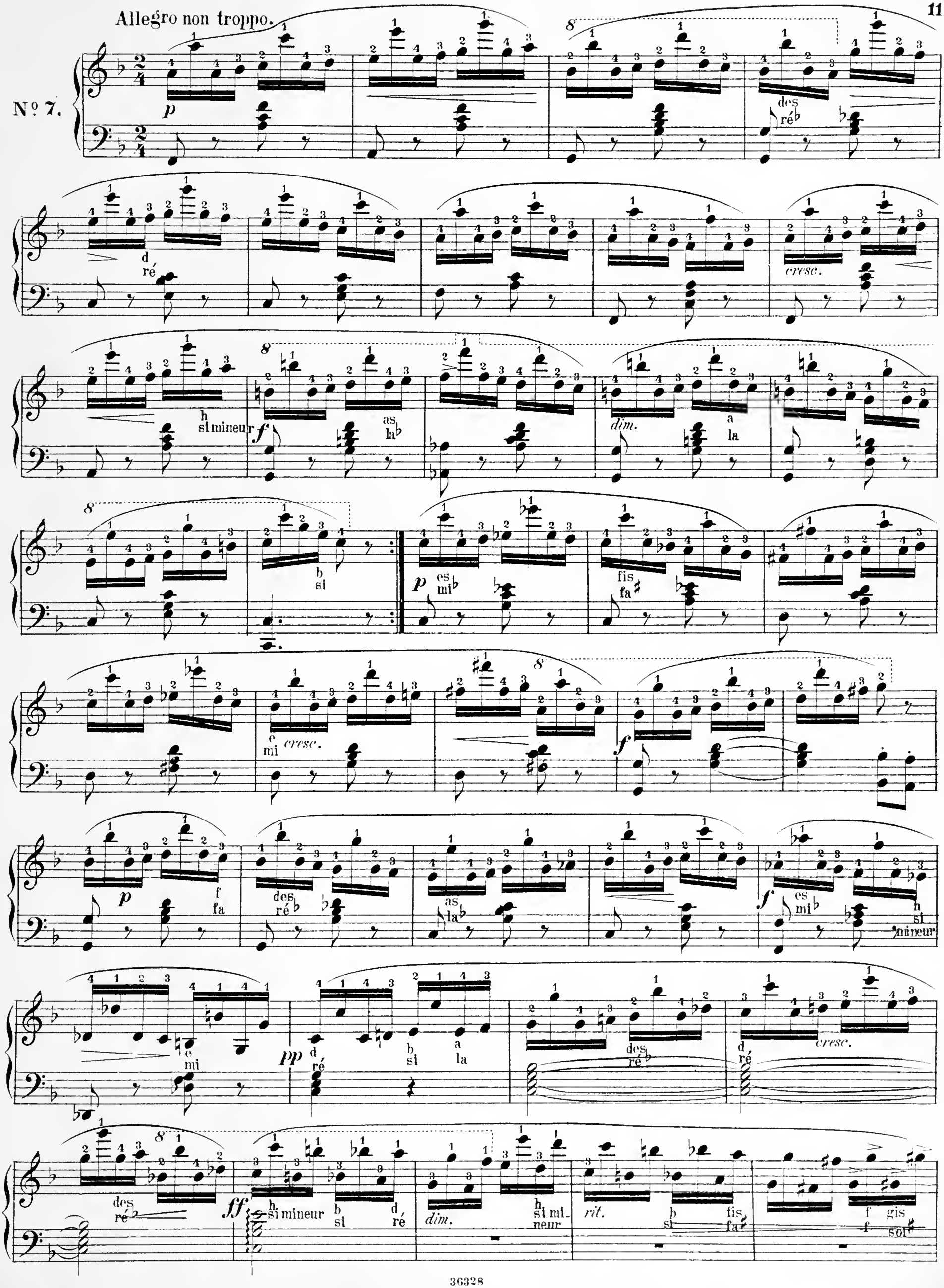
Allegro non troppo.
Nº 7.
p
des
ré♭
d
ré
cresc.
h
si mineur
f
as
la♭
dim.
a
la
b
si
p
es
mi♭
fis
fa♯
e
mi
cresc.
f
p
f
fa
des
ré♭
as
la♭
f
es
mi♭
h
si
mineur
e
mi
pp
d
ré
b
si
a
la
des
ré♭
d
ré
cresc.
des
ré♭
ff
h
si mineur
b
si
d
ré
dim.
h
si mi-
neur
rit.
b
si
fis
fa♯
f
gis
f
sol♯

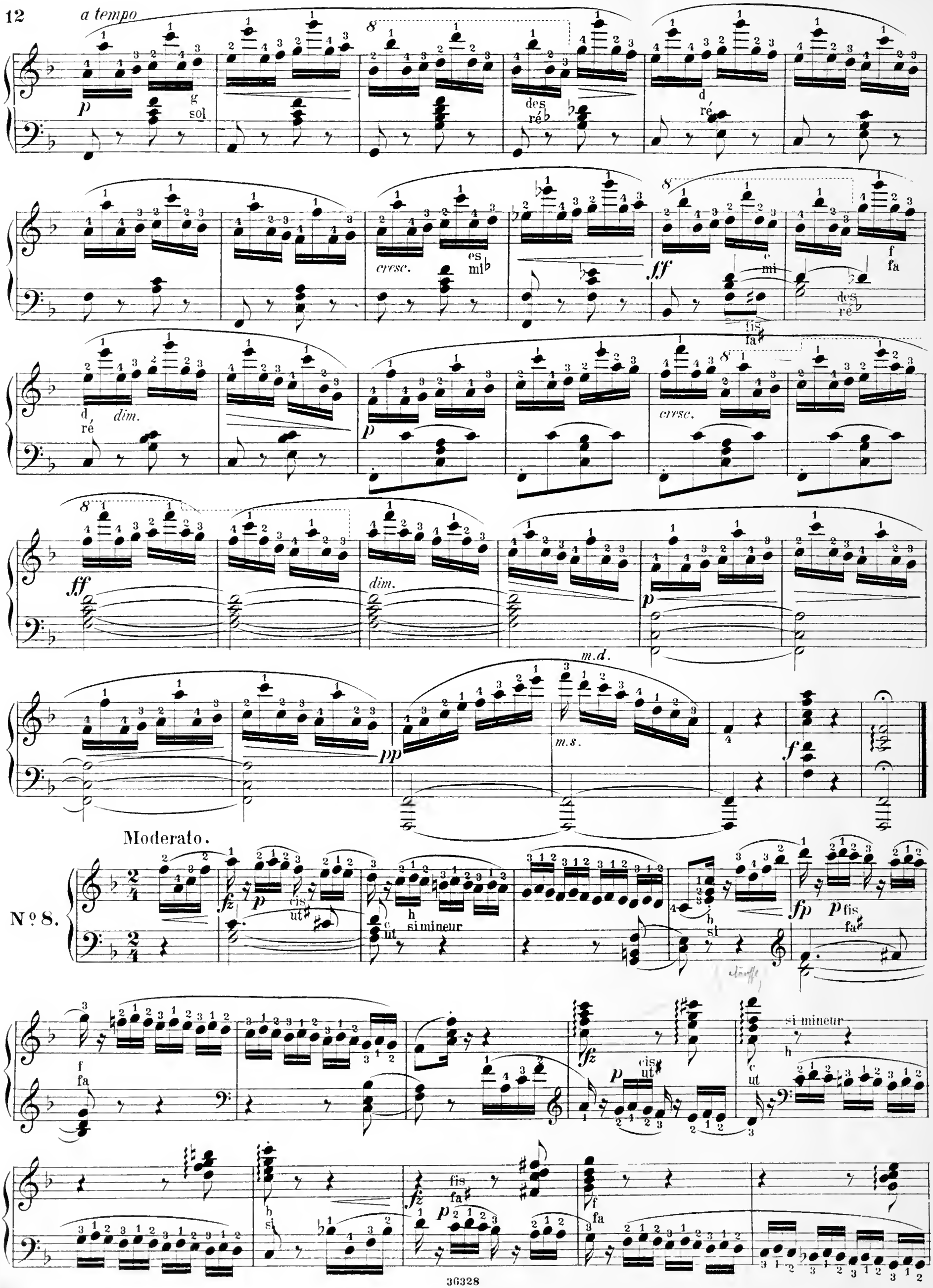
a tempo
p
g
sol
des
ré♭
d
ré
cresc.
es
mi♭
ff
e
mi
f
fa
des
ré♭
fis
fa♯
d
ré
dim.
p
cresc.
ff
dim.
p
m.d.
pp
m.s.
f
Moderato.
Nº 8.
fz
p
cis
ut♯
c
ut
h
si mineur
b
si
fp
p
fis
fa♯
f
fa
fz
p
cis
ut♯
si mineur
h
c
ut
b
si
fz
fis
fa♯
p
f
fa

f

cis
ut♯

c
ut

h
si mineur

gis
sol♯

p

b
si

g
sol

as
la♭

h
si mineur

b
si

a
la

8

fz

p

cis
ut♯

c
ut

h
si mineur

b
si

fz

p

fis
fa♯

f
fa

h
si mineur

b
si

es
mi♭

p

e
mi

f

es
mi♭

e
mi

8

fz

ff

ff

8

fz

fz

Nº 9.

Con moto.

f *legato*

dim.

p

si cis ut

f

ut

si mineur

dim.

p

ais cis
la ut

c
ut

f a
la

cresc.

con fuoco

ff

fis
fa

f

1.

f
fa

p

rit.

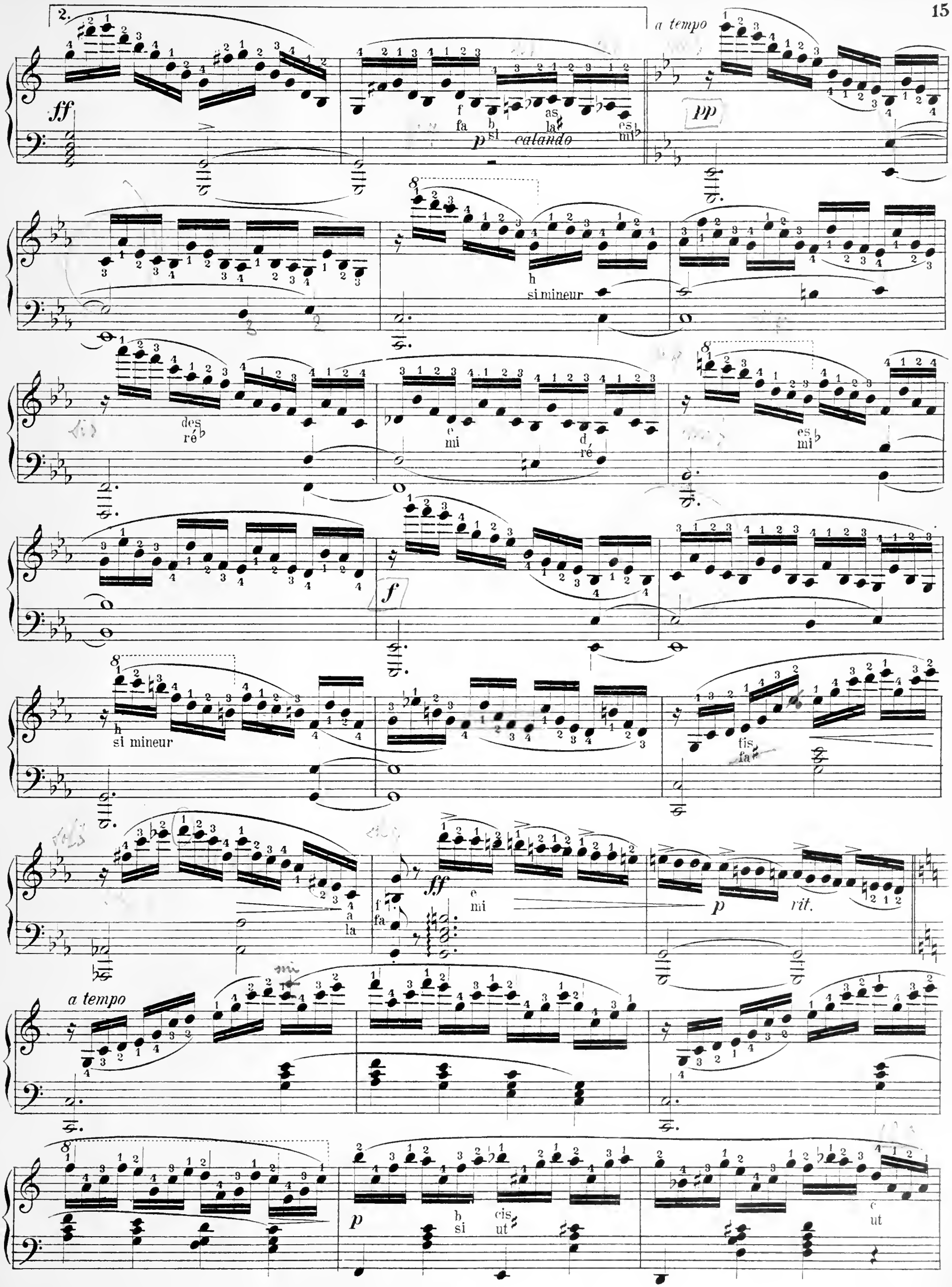
2.
ff
a tempo
pp
p
calando
si mineur
f
ff
rit.
a tempo
p

f

h
si mi-
neur

dim.

p

ais
cis

a
la

cis
ut

b
si

ff

h
si mineur

un

poco riten.

a tempo

ff

brillante

dim

p

calando

Più lento

ritard.

Allegro non troppo.

№ 10.

Allegro con spirito.

Nº 11.

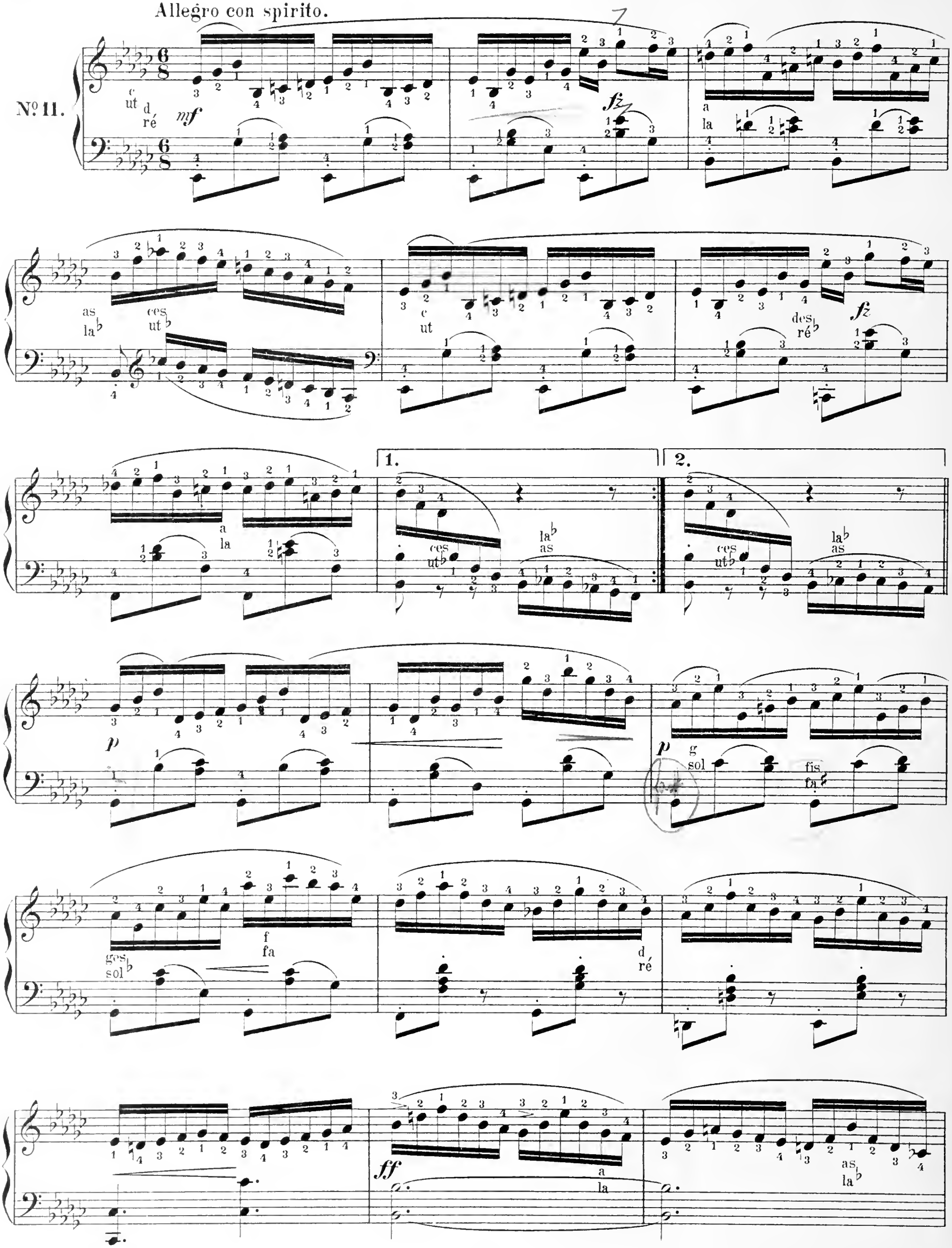

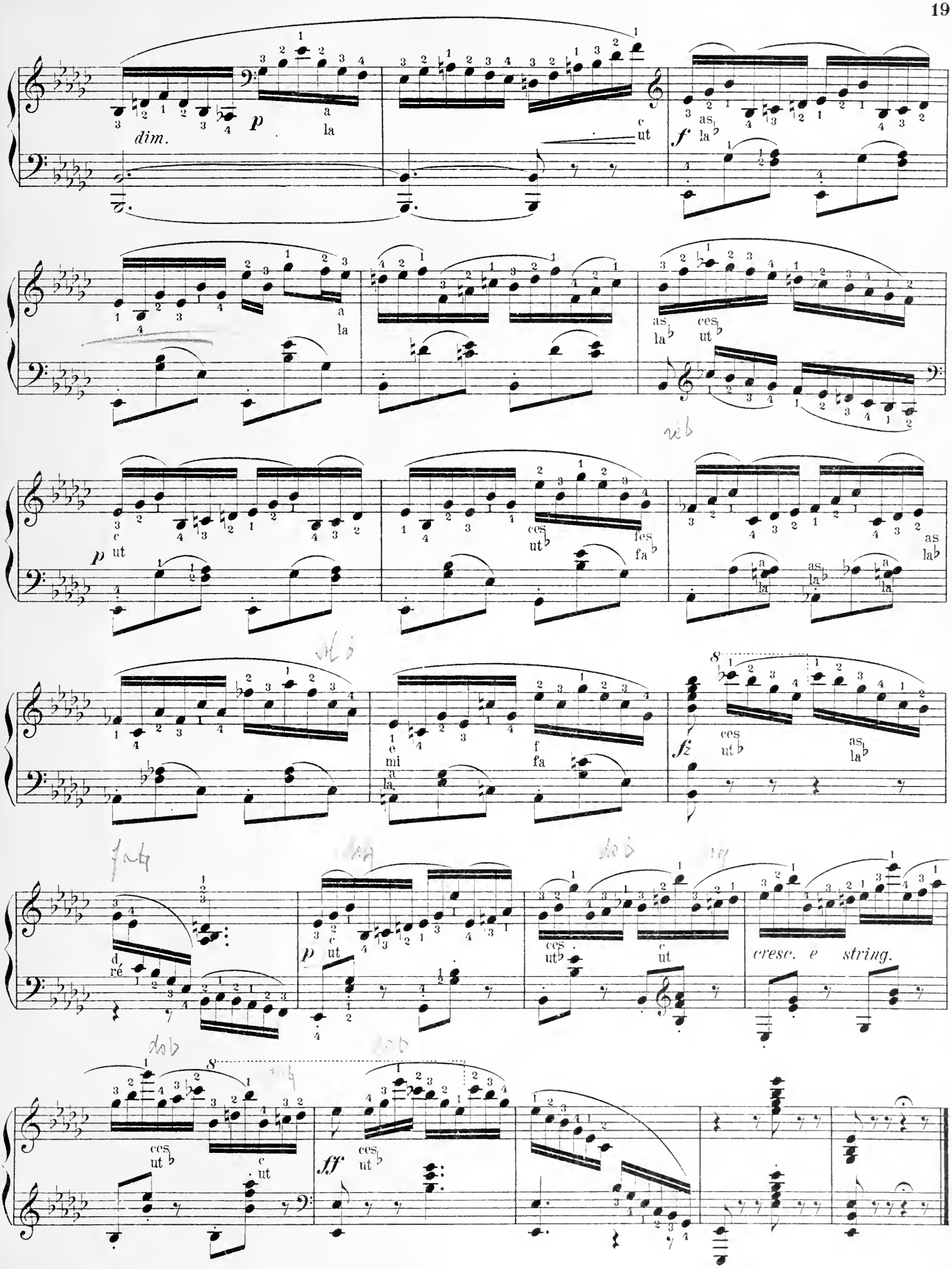
dim.
p
f
fz
ff
cresc. e string.

Allegretto.

No. 12.

p

fis
fa

f
fa

fis
fa

cresc.

e
mi

h
si mi-
neur

piu cresc.

f
fa

b
si

h
si mineur

gis
sol

cis
ut

g
sol

b
si

fis
fa

f

c
ut

es
mi♭

p

p

f
fa

ges
sol♭

cresc.

g
sol

e stringendo

cis
ut

e
mi

ff

dim.

fis
fa♯

p es
mi♭

c
ut♭

cis
ut♯

pp

c
ut

cis
ut♯

pp

c
ut

ppp

poco ritard.

p a tempo

f
fa

fis
fa♯

f
fa

fis
fa♯

energico

f
fa

h
cresc.
si mineur

as
la♭

c
mi

fis
fa♯

b
si

es
mi♭

cis
ut♯

ff

fz

Musique de Concert

pour

HARPE.

Für die Harfe allein.
(Pour la harpe seule.)

		M.	₰
Dubez, J., Op. 11.	Hommage à Terpsichore. Morceau de Salon	1	—
— Op. 33.	Deux chansons sans paroles	1	—
— Op. 34.	Marche militaire	1	—
— Op. 35.	Fantaisie conc. sur l'opéra: Hunyade László	2	—
— Op. 37.	La chanson de Fortunio, de Offenbach. Transcription	3	50
Dubez, Peter,	Fantasie über Motive der Oper: Casilda	2	—
Fels, Beatrice,	Deux Transcriptions pour la Harpe.		
	No. 1. Il Duolo d'amore (de Gabussi)	1	—
	„ 2. Guarda che bianca luna (Baron Lannoy)	1	—
Field, J.,	Deux nocturnes, transcrits par Parish-Alvars As, Esdur	1	—
Händel, G. F.,	Das berühmte Largo	—	80
Oberthür, Ch.,	Op. 89. Hommage à Franz Schubert: Trockene Blumen. Normann's Gesang. Lob der Thränen transcrits	1	50
Parish-Alvars, E., Op. 34.	Concertino (Emoll)	3	—
— Op. 38.	Divertissement sur l'opéra: Beatrice di Tenda, de Bellini	1	50
— Op. 56	Trois Romances (As G und Ddur)	1	50
— Op. 57.	Grande Fantaisie et Variations sur des motifs italiens (Bdur)	3	—
— Op. 58.	Grande Fantaisie sur des motifs de l'opéra: Moïse de Rossini	4	—
— Op. 59.	Fant. caractéristique sur des motifs de l'opéra: Oberon, de Weber	3	—
— Op. 61.	Grande Fantaisie (Bdur)	2	50
— Op. 62.	Voyage d'un Harpiste en Orient, Recueil d'Airs et de mélodies populaires en Turquie et en Asie		
	No. 1. Souvenir du Bosphore (Bdur)		
	„ 2. Danse bulgarienne		
	„ 3. Air hébreu de Philopopolis		
	„ 4 Air arménien	à	1 —
	„ 5. Marche de Parade du Sultan		
	„ 6. Chanson grecque de Santorini		
— Op. 68.	L'adieu, Romance (G)	1	—
— Op. 76.	Danse des Fées. Morceau caractéristique pour Harpe ou Piano (Ges)	2	—
— Op. 80.	Reminiscences de l'opéra: Dom Sebastian, de Donizetti	1	50
Vlzthum, H.,	12 Studien im brillanten Style zur höheren Ausbildung (für Piano componirt von H. Berens) für die Harfe bearbeitet und mit Fingersatz versehen (deutsch., franz., engl. Text)	2	80
—	20 Etuden aus Czerny's Schule der Geläufigkeit	4	—
Zamara A., Op. 7.	Barcarolle, Prière du soir	1	—
— Op. 8.	Morceau de Salon	1	50
— Op. 21.	La rêveuse, Etude	1	—
—	Abschied. Melodische Studie	—	80

Für die Harfe mit Begleitung anderer Instrumente.
(Pour la Harpe avec accompagnement d'autres instruments).

		M.	₰
Bach. J. S.,	Orchester-Vorspiel und figurirter Choral aus der 8ten Cantate, für Flöte, Violine, Harmonium und Harfe, eingerichtet von L. A. Zellner	3	—
Corelli A.,	Adagio und Allegro für Violinen, Violoncellos und Bässe, Harfe und Orgel (oder Harmonium) arrangirt von J. Hellmesberger und L. A. Zellner	2	50
Händel, G. F.,	Arioso, für Violinen, Violoncellos, Contrabässe, Harfe und Orgel arrangirt von J. Hellmesberger und L. A. Zellner	2	80
—	Largo für Solo-Violine, Violinen, Viola als unisono, Harfe und grosse Orgel. Arrangement von J. Hellmesberger	2	—
—	do. für Solo-Violine, Clavier (oder Harfe) und Harmonium (mit einer 2ten Violine oder Viola ad libit	1	50
—	do. für Violine und Harfe (mit einer 2ten Violine oder Viola ad libit.)	1	30
—	do. für Violoncello und Harfe	—	80
—	do. für Harmonium und Harfe	—	80
Lackenbacher, J.,	Filigrane. Air de danse. Pour deux Violons, Alto et Violoncelle avec Harpe (ad libit)	1	50
Lux, F., Op. 30.	Ave Maria, von Fr. Schubert, für Cello, Harfe und Harmonium	2	30
Mayseder, J., Op. 41.	Trio in F pour Harpe, Violon et Cor	4	—
Oehlschlegel, Alfred.	Harfen-Serenade für Violine, Cello und Harfe.	1	50
Schubert, Franz,	Deutsche Tänze. Op. 33. Arrang. für Harmonium und Harfe von L. A. Zellner	2	—
Weber, C. M. v., Op 65.	Aufforderung zum Tanz. Arrangirt für Harmonium und Harfe von L. A. Zellner	2	50
Zamara, A., Ap. 6.	Elégie pour Violoncelle et Harpe	1	50

Propriété des Editeurs.

Leipzig, Aug. Cranz.
Brüssel, A. Cranz. London, Cranz & Co.

No. 191.